

Urosević Slavko Miroslav

(prezime, očevo ime i ime za fizičko lice)

CRNA GORA
Opština Kotor br.3

Org. jed.	Broj	Datum:
up 03-	1566	02.08.19
		19

Secretarijat za Urbanizam Kotor

(organ nadležan za postupanje)

ZAHTJEV ZA LEGALIZACIJU BESPRAVNOG OBJEKTA

Podaci o bespravnom objektu

1. Lokacija objekta, adresa, broj, opština i godina izgradnje

KO Krimovica ulica bb

2. Naziv katastarske opštine, broj lista nepokretnosti i broj katastarske parcele na kojoj se nalazi objekat

Naziv KO	Broj LN	Broj KP
Krimovica	725	858

3. Osnov korišćenja objekta (svojina, susvojina i slično)

Svojina

4. Površina objekta (stvarna površina objekta na terenu)

Ukupna bruto površina (m ²)	Ukupna neto površina (m ²)
51 m ²	

1

5. Namjena objekta (označiti odgovarajuću namjenu)

- Stambeni
 Stambeno poslovni
 Poslovni
 Ostalo

6. Osnov korišćenja zemljišta (svojina, susvojina i slično)

7. Stepen izgrađenosti objekta (označiti odgovarajući stepen izgrađenosti)

- Završen i useljen
 Završen i neuseljen
 Završeni grubi konstruktivni radovi najmanje jedne etaže

8. Spratnost objekta (zaokružiti odgovarajući broj/upisati broj spratova)

- (1) Podrum (suteran)
(2) Prizemlje
(3) Broj spratova 1
(4) Potkrovlje

Napomena: _____

9. Prijavljen za plaćanje poreza na nepokretnost

- 1) Da 2) Ne

Napomena: _____

Spisak obaveznih priloga:

1. Elaborat premjera izvedenog stanja izgrađenog objekta izrađenog od strane licencirane geodetske organizacije koji ovjerava Katastar i
2. Dokaz o zabilježbi postojanja objekta u katastarskoj evidenciji, odnosno izvoda iz katastra nepokretnosti ili druge odgovarajuće evidencije nepokretnosti.

OSTALO:

1. _____
2. _____
3. _____
4. _____

5.

Kotor 02.08.2019
(mjesto i datum)

M. DROŠEVIĆ
(potpis podnosioca zahtjeva)



UPRAVA ZA NEKRETNINE

CRNA GORA

PODRUČNA JEDINICA
KOTOR

UPRAVA ZA NEKRETNINE

Broj: 106-956-8849/2019

Datum: 30.07.2019.

KO: KRIMOVICE

Na osnovu člana 173 Zakona o državnom premjeru i katastru nepokretnosti ("Sl. list RCG" br. 29/07, "Sl. list CG" br. 73/10, 032/11, 040/11, 043/15, 037/17 i 17/18), postupajući po zahtjevu UROŠEVIĆ VUKA, BEOGRAD, za potrebe izdaje se

LIST NEPOKRETNOSTI 725 - IZVOD

Podaci o parcelama

Broj	Podbroj	Broj zgrade	Plan Skica	Datum upisa	Potes ili ulica i kućni broj	Način korišćenja Osnov sticanja	Bon. klasa	Površina m ²	Prihod
858			4 8		POTOČAC	Dvorište KUPOVINA		500	0.00
858			4 8	08/05/2018	POTOČAC	Livada 4. klase KUPOVINA		15	0.03
858		1	4 8		POTOČAC	Stambene zgrade KUPOVINA		144	0.00
Ukupno								659	0.03

Podaci o vlasniku ili nosiocu

Matični broj - ID broj	Naziv nosioca prava - adresa i mjesto	Prava	Obim prava
2204949715037	MITROVIĆ LJUBINKA BUDVA Budva	Svojina	1/1

Podaci o objektima i posebnim djelovima

Broj	Podbroj	Broj zgrade	Način korišćenja Osnov sticanja Sobnost	PD Godina izgradnje	Spratnost/ Sprat Površina	Prava Vlasnik ili nosilac prava Adresa, Mjesto
858		1	Stambene zgrade GRADENJE	0	P2 144	/
858		1	Stambeni prostor GRADENJE 0	3	P1 51	Svojina UROŠEVIĆ MIROSLAV 171 0204960963517
858		1	Stambeni prostor KUPOVINA 0	4	PN 85	Svojina MICHAEL-MAGGI-STRASSE 16 CIRIH UROŠEVIĆ MIROSLAV 171 0204960963517 MICHAEL-MAGGI-STRASSE 16 CIRIH

Podaci o teretima i ograničenjima

Broj	Podbroj	Broj zgrade	PD	Redni broj	Način korišćenja	Datum upisa Vrijeme upisa	Opis prava
858		1		1	Stambene zgrade	20/07/2011 10:50	Nema dozvolu OBJEKAT NEMA GRADJ.DOZVOLU





CRNA GORA
UPRAVA ZA NEKRETNINE

Taksa naplaćena na osnovu Tarifnog broja 1, Zakona o administrativnim taksuma ("Sl.list CG, br. 18/19) u iznosu od 2 eura. Naknada za korišćenje podataka premjera, katastra nepokretnosti i usluga, naplaćena na osnovu člana 174 Zakona o državnom premjeru i katastru nepokretnosti ("Sl. list RCG" br. 29/07, "Sl. list CG" br. 73/10, 032/11, 040/11, 043/15, 037/17 i 17/18) u iznosu od 3 eura.



Načelnik: *g*

Perović Veselin

MILETIĆ VESELIN, dipl.pravnik



CRNA GORA
UPRAVA ZA NEKRETNINE
Područna jedinica Kotor
Broj : 954-106-UPI-1318/11
Kotor, 27.06.2011.godine

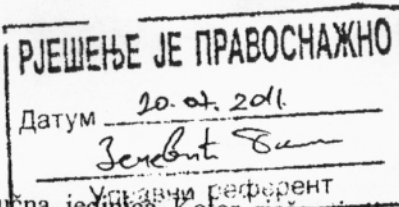

Uprava za nekretnine CG - Područna jedinica Kotor rješavajući po zahtjevu Mitrović Ljubinke predatom preko punomoćnika Marojević Aleksandre u predmetu upisa promjene na nepokretnosti u katastarskom operatu na osnovu člana 84 Zakona o državnom premjeru i katastru nepokretnosti ("Sl. list RCG" br. 29/2007), člana 118 Pravilnika o izradi i održavanju katastra nepokretnosti ("Sl. list RCG" br. 22/2006) i člana 133 Zakona o opštem upravnom postupku ("Sl. list RCG" broj 60/2003), donosi:

RJEŠENJE

04/2011
KO KRIMOVICE

DOZVOLJAVA SE upis promjene na nepokretnosti u kat. operatu na način što će se:

- kat. parcela broj **857** po kulturi livada 4. klase površine 424 m² i kat. parcela broj **858** po kulturi pašnjak 4. klase površine 300 m², upisana u listu nepokretnosti broj 725 KO KRIMOVICE, na ime **MITROVIĆ LJUBINKA**, j. [redacted]

UPISATI u "A" listu lista nepokretnosti broj 725 KO KRIMOVICE na **dosadašnjeg vlasnika** kao:

- kat. parcela broj **857** po kulturi livada 4. klase površine 341 m² i kat. parcela broj **858** dvorište površine 239 m², zemljište ispod objekta 1 – stambena zgrada površine u osnovi **144 m²**,

U "V" listu lista nepokretnosti broj 725 KO KRIMOVICE, na kat. parceli broj **858**, upisati objekat broj 1 – stambena zgrada spratnosti P+P1+Pn površine u osnovi 144 m², kao:

- stambeni prostor spratnosti P površine 73 m², PD 1, ✓
- stambeni prostor spratnosti P1 površine 85 m², PD 2, ✓
- stambeni prostor spratnosti P1 površine 51 m², PD 3,
- stambeni prostor spratnosti PN površine 85 m², PD 4 i ✓
- stambeni prostor spratnosti PN površine 51 m², PD 5. ✓

U "G" listu lista nepokretnosti broj 725 KO KRIMOVICE za objekat broj 1 na kat. parceli broj **858**, **upisati teret** "nema građevinsku dozvolu".

Upis promjene na nepokretnosti u katastarskom operatu se vrši na osnovu spiska prijava br. 21/2011 za KO Krimovice i skice premjera br. 20/2011 za KO Krimovice.

Konačno rješenje o upisu prava je izvršno rješenje za sprovođenje promjena u katastru nepokretnosti.

Образложение

Marojević Aleksandra podnijela je Upravi za nekretnine CG - Područnoj jedinici Kotor zahtjev za upis promjene na nepokretnosti u katastarskom operatu po osnovu spiska prijava br. 21/2011 za KO Krimovice i skice premjera br. 20/2011 za KO Krimovice sačinjenih od strane "GEOMONT" DOO Budva, koji zahtjev je zaveden kod ove Područne jedinice pod brojem 954-106-UPI-1318/11 od 17.06.2011.godine.

Uz zahtjev je dostavljen spisak prijava za KO Krimovice, skica premjera za KO Krimovice sačinjeni od strane "GEOMONT" DOO Budva i uplatnice.

B0140

2.3.17. SLAJ I. 1A

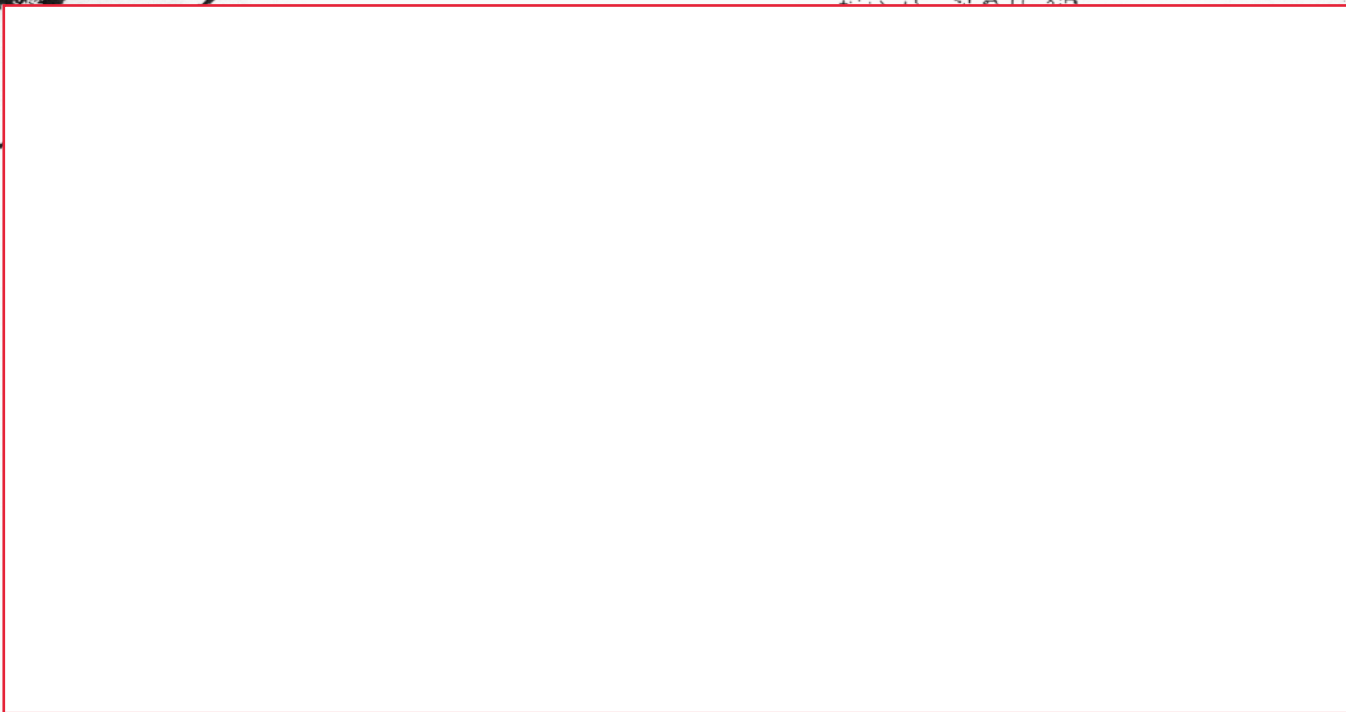

Molim da nas-me uknjižite u katastar na parcelu 857. 858

K.O. KRINJICA

a na osnovu ELABORATA br. 125/14

Osnovnog suda GEODETSKE ORGANIZACIJE "BEOGRAD" iz Beograda

Od dana 13. 06. 2011. GODINE

Za uknjižbu uplatiti taksu od 8,00 C, na ime:

- 1. UPRAVA ZA NEKRETNINE PODGORICA - Ž.R. 832-1081-58
- 2. R.A.T. Ž.R. 832-1082-55 5,00 C.

Kotor, 17. 06. 2011 god.

PODNOŠILAC ZAHTEVA,
M. Križević

"GEOMONT" d.o.o.
Krimovica bb
projektovanje i inženjering
38233/465-210
068-069/279-958
vodni broj: 135/2011

"GEOMONT" D.O.O.
PROJ: 135/11
BROJ: 17.04.2011

Opština Kotor
UPRAVA ZA NEKRETNINE
Katastarski ured

Priloga	53.05.2011
Org. broj	
135-98-106-987	

**ELABORAT
ORIGINALNIH TERENSKIH PODATAKA
O IZVRŠENIM RADOVIMA NA TERENU**

**SNIMANJE I ETAŽNA RAZRADA OBJEKTA
Na katastarskoj parceli broj: 859/2
KO KRIMOVICA
OPŠTINA KOTOR**

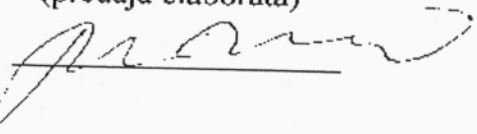
Dana, _____
(predaja elaborata)

Dana, 13.06.11
(ovjera elaborata)

OVLAŠĆUJE

Firmu "GEOMONT" d.o.o. iz Budve

DA VRŠI PROMJENE NA NEPOKRETNOSTIMA

Promjena se odnosi na Katastarsku parcelu 859/2 i 859/3
KO KRIMOVICA

1. Parcelacija
2. Parcelacija po DUP-u
3. Snimanje objekta
4. Etažna razrada objekta
5. Etažna razrada posebnog dijela objekta
6. Omeđavanje katastarske parcele
7. _____
8. _____

za "GEOMONT"d.o.o.

Budva

Dana: 22. 04. 2011 god.





"GEOMONT" d.o.o.

BUDVA – Dubovica bb
Preduzeće za projektovanje i inženjering
Tel.fax: +38233/465-210
Mob.: 068-069/279-958

OFFICE

30.05.2011

953-106-987

Zapisnik o izvršenom uviđaju

Dana 06.05.2011. godine, pristupili smo snimanju i etažiranju zgrade na kat. parceli br. 859/2, K.O. Krimovica, u prisustvu vlasnika Mitrović Milana.

Prikupljeni podaci priloženi su u elaboratu.

NAPOMENA: Objekat je završen spolja a što se tiče unutrašnjosti ostali su da se odrade fini radovi (da se zidovi izmalterišu).

- Kada se za izračunavanje neto površina koriste mjere između neobrađenih površina zidova (što je slučaj ovog objekta) tada se tako izračunate površine umanjuju za 3% (JUS U.C2.100, 2002).

Milica Mitrović

NE GORE
 GORE
 RETNINE
 ODVA KO DO A
 KO DO B
 KO DO C
 KO DO D
 KO DO E
 KO DO F
 KO DO G
 KO DO H
 KO DO I
 KO DO J
 KO DO K
 KO DO L
 KO DO M
 KO DO N
 KO DO O
 KO DO P
 KO DO Q
 KO DO R
 KO DO S
 KO DO T
 KO DO U
 KO DO V
 KO DO W
 KO DO X
 KO DO Y
 KO DO Z
 KO DO AA
 KO DO AB
 KO DO AC
 KO DO AD
 KO DO AE
 KO DO AF
 KO DO AG
 KO DO AH
 KO DO AI
 KO DO AJ
 KO DO AK
 KO DO AL
 KO DO AM
 KO DO AN
 KO DO AO
 KO DO AP
 KO DO AQ
 KO DO AR
 KO DO AS
 KO DO AT
 KO DO AU
 KO DO AV
 KO DO AW
 KO DO AX
 KO DO AY
 KO DO AZ
 KO DO BA
 KO DO BB
 KO DO BC
 KO DO BD
 KO DO BE
 KO DO BF
 KO DO BG
 KO DO BH
 KO DO BI
 KO DO BJ
 KO DO BK
 KO DO BL
 KO DO BM
 KO DO BN
 KO DO BO
 KO DO BP
 KO DO BQ
 KO DO BR
 KO DO BS
 KO DO BT
 KO DO BU
 KO DO BV
 KO DO BW
 KO DO BX
 KO DO BY
 KO DO BZ
 KO DO CA
 KO DO CB
 KO DO CC
 KO DO CD
 KO DO CE
 KO DO CF
 KO DO CG
 KO DO CH
 KO DO CI
 KO DO CJ
 KO DO CK
 KO DO CL
 KO DO CM
 KO DO CN
 KO DO CO
 KO DO CP
 KO DO CQ
 KO DO CR
 KO DO CS
 KO DO CT
 KO DO CU
 KO DO CV
 KO DO CW
 KO DO CX
 KO DO CY
 KO DO CZ
 KO DO DA
 KO DO DB
 KO DO DC
 KO DO DD
 KO DO DE
 KO DO DF
 KO DO DG
 KO DO DH
 KO DO DI
 KO DO DJ
 KO DO DK
 KO DO DL
 KO DO DM
 KO DO DN
 KO DO DO
 KO DO DP
 KO DO DQ
 KO DO DR
 KO DO DS
 KO DO DT
 KO DO DU
 KO DO DV
 KO DO DW
 KO DO DX
 KO DO DY
 KO DO DZ
 KO DO EA
 KO DO EB
 KO DO EC
 KO DO ED
 KO DO EE
 KO DO EF
 KO DO EG
 KO DO EH
 KO DO EI
 KO DO EJ
 KO DO EK
 KO DO EL
 KO DO EM
 KO DO EN
 KO DO EO
 KO DO EP
 KO DO EQ
 KO DO ER
 KO DO ES
 KO DO ET
 KO DO EU
 KO DO EV
 KO DO EW
 KO DO EX
 KO DO EY
 KO DO EZ
 KO DO FA
 KO DO FB
 KO DO FC
 KO DO FD
 KO DO FE
 KO DO FF
 KO DO FG
 KO DO FH
 KO DO FI
 KO DO FJ
 KO DO FK
 KO DO FL
 KO DO FM
 KO DO FN
 KO DO FO
 KO DO FP
 KO DO FQ
 KO DO FR
 KO DO FS
 KO DO FT
 KO DO FU
 KO DO FV
 KO DO FW
 KO DO FX
 KO DO FY
 KO DO FZ
 KO DO GA
 KO DO GB
 KO DO GC
 KO DO GD
 KO DO GE
 KO DO GF
 KO DO GG
 KO DO GH
 KO DO GI
 KO DO GJ
 KO DO GK
 KO DO GL
 KO DO GM
 KO DO GN
 KO DO GO
 KO DO GP
 KO DO GQ
 KO DO GR
 KO DO GS
 KO DO GT
 KO DO GU
 KO DO GV
 KO DO GW
 KO DO GX
 KO DO GY
 KO DO GZ
 KO DO HA
 KO DO HB
 KO DO HC
 KO DO HD
 KO DO HE
 KO DO HF
 KO DO HG
 KO DO HH
 KO DO HI
 KO DO HJ
 KO DO HK
 KO DO HL
 KO DO HM
 KO DO HN
 KO DO HO
 KO DO HP
 KO DO HQ
 KO DO HR
 KO DO HS
 KO DO HT
 KO DO HU
 KO DO HV
 KO DO HW
 KO DO HX
 KO DO HY
 KO DO HZ
 KO DO IA
 KO DO IB
 KO DO IC
 KO DO ID
 KO DO IE
 KO DO IF
 KO DO IG
 KO DO IH
 KO DO II
 KO DO IJ
 KO DO IK
 KO DO IL
 KO DO IM
 KO DO IN
 KO DO IO
 KO DO IP
 KO DO IQ
 KO DO IR
 KO DO IS
 KO DO IT
 KO DO IU
 KO DO IV
 KO DO IW
 KO DO IX
 KO DO IY
 KO DO IZ
 KO DO JA
 KO DO JB
 KO DO JC
 KO DO JD
 KO DO JE
 KO DO JF
 KO DO JG
 KO DO JH
 KO DO JI
 KO DO JJ
 KO DO JK
 KO DO JL
 KO DO JM
 KO DO JN
 KO DO JO
 KO DO JP
 KO DO JQ
 KO DO JR
 KO DO JS
 KO DO JT
 KO DO JU
 KO DO JV
 KO DO JW
 KO DO JX
 KO DO JY
 KO DO JZ
 KO DO KA
 KO DO KB
 KO DO KC
 KO DO KD
 KO DO KE
 KO DO KF
 KO DO KG
 KO DO KH
 KO DO KI
 KO DO KJ
 KO DO KK
 KO DO KL
 KO DO KM
 KO DO KN
 KO DO KO
 KO DO KP
 KO DO KQ
 KO DO KR
 KO DO KS
 KO DO KT
 KO DO KU
 KO DO KV
 KO DO KW
 KO DO KX
 KO DO KY
 KO DO KZ
 KO DO LA
 KO DO LB
 KO DO LC
 KO DO LD
 KO DO LE
 KO DO LF
 KO DO LG
 KO DO LH
 KO DO LI
 KO DO LJ
 KO DO LK
 KO DO LL
 KO DO LM
 KO DO LN
 KO DO LO
 KO DO LP
 KO DO LQ
 KO DO LR
 KO DO LS
 KO DO LT
 KO DO LU
 KO DO LV
 KO DO LW
 KO DO LX
 KO DO LY
 KO DO LZ
 KO DO MA
 KO DO MB
 KO DO MC
 KO DO MD
 KO DO ME
 KO DO MF
 KO DO MG
 KO DO MH
 KO DO MI
 KO DO MJ
 KO DO MK
 KO DO ML
 KO DO MM
 KO DO MN
 KO DO MO
 KO DO MP
 KO DO MQ
 KO DO MR
 KO DO MS
 KO DO MT
 KO DO MU
 KO DO MV
 KO DO MW
 KO DO MX
 KO DO MY
 KO DO MZ
 KO DO NA
 KO DO NB
 KO DO NC
 KO DO ND
 KO DO NE
 KO DO NF
 KO DO NG
 KO DO NH
 KO DO NI
 KO DO NJ
 KO DO NK
 KO DO NL
 KO DO NM
 KO DO NN
 KO DO NO
 KO DO NP
 KO DO NQ
 KO DO NR
 KO DO NS
 KO DO NT
 KO DO NU
 KO DO NV
 KO DO NW
 KO DO NX
 KO DO NY
 KO DO NZ
 KO DO OA
 KO DO OB
 KO DO OC
 KO DO OD
 KO DO OE
 KO DO OF
 KO DO OG
 KO DO OH
 KO DO OI
 KO DO OJ
 KO DO OK
 KO DO OL
 KO DO OM
 KO DO ON
 KO DO OO
 KO DO OP
 KO DO OQ
 KO DO OR
 KO DO OS
 KO DO OT
 KO DO OU
 KO DO OV
 KO DO OW
 KO DO OX
 KO DO OY
 KO DO OZ
 KO DO PA
 KO DO PB
 KO DO PC
 KO DO PD
 KO DO PE
 KO DO PF
 KO DO PG
 KO DO PH
 KO DO PI
 KO DO PJ
 KO DO PK
 KO DO PL
 KO DO PM
 KO DO PN
 KO DO PO
 KO DO PP
 KO DO PQ
 KO DO PR
 KO DO PS
 KO DO PT
 KO DO PU
 KO DO PV
 KO DO PW
 KO DO PX
 KO DO PY
 KO DO PZ
 KO DO QA
 KO DO QB
 KO DO QC
 KO DO QD
 KO DO QE
 KO DO QF
 KO DO QG
 KO DO QH
 KO DO QI
 KO DO QJ
 KO DO QK
 KO DO QL
 KO DO QM
 KO DO QN
 KO DO QO
 KO DO QP
 KO DO QQ
 KO DO QR
 KO DO QS
 KO DO QT
 KO DO QU
 KO DO QV
 KO DO QW
 KO DO QX
 KO DO QY
 KO DO QZ
 KO DO RA
 KO DO RB
 KO DO RC
 KO DO RD
 KO DO RE
 KO DO RF
 KO DO RG
 KO DO RH
 KO DO RI
 KO DO RJ
 KO DO RK
 KO DO RL
 KO DO RM
 KO DO RN
 KO DO RO
 KO DO RP
 KO DO RQ
 KO DO RR
 KO DO RS
 KO DO RT
 KO DO RU
 KO DO RV
 KO DO RW
 KO DO RX
 KO DO RY
 KO DO RZ
 KO DO SA
 KO DO SB
 KO DO SC
 KO DO SD
 KO DO SE
 KO DO SF
 KO DO SG
 KO DO SH
 KO DO SI
 KO DO SJ
 KO DO SK
 KO DO SL
 KO DO SM
 KO DO SN
 KO DO SO
 KO DO SP
 KO DO SQ
 KO DO SR
 KO DO SS
 KO DO ST
 KO DO SU
 KO DO SV
 KO DO SW
 KO DO SX
 KO DO SY
 KO DO SZ
 KO DO TA
 KO DO TB
 KO DO TC
 KO DO TD
 KO DO TE
 KO DO TF
 KO DO TG
 KO DO TH
 KO DO TI
 KO DO TJ
 KO DO TK
 KO DO TL
 KO DO TM
 KO DO TN
 KO DO TO
 KO DO TP
 KO DO TQ
 KO DO TR
 KO DO TS
 KO DO TT
 KO DO TU
 KO DO TV
 KO DO TW
 KO DO TX
 KO DO TY
 KO DO TZ
 KO DO UA
 KO DO UB
 KO DO UC
 KO DO UD
 KO DO UE
 KO DO UF
 KO DO UG
 KO DO UH
 KO DO UI
 KO DO UJ
 KO DO UK
 KO DO UL
 KO DO UM
 KO DO UN
 KO DO UO
 KO DO UP
 KO DO UQ
 KO DO UR
 KO DO US
 KO DO UT
 KO DO UU
 KO DO UV
 KO DO UW
 KO DO UX
 KO DO UY
 KO DO UZ
 KO DO VA
 KO DO VB
 KO DO VC
 KO DO VD
 KO DO VE
 KO DO VF
 KO DO VG
 KO DO VH
 KO DO VI
 KO DO VJ
 KO DO VK
 KO DO VL
 KO DO VM
 KO DO VN
 KO DO VO
 KO DO VP
 KO DO VQ
 KO DO VR
 KO DO VS
 KO DO VT
 KO DO VU
 KO DO VV
 KO DO VW
 KO DO VX
 KO DO VY
 KO DO VZ
 KO DO WA
 KO DO WB
 KO DO WC
 KO DO WD
 KO DO WE
 KO DO WF
 KO DO WG
 KO DO WH
 KO DO WI
 KO DO WJ
 KO DO WK
 KO DO WL
 KO DO WM
 KO DO WN
 KO DO WO
 KO DO WP
 KO DO WQ
 KO DO WR
 KO DO WS
 KO DO WT
 KO DO WU
 KO DO WV
 KO DO WW
 KO DO WX
 KO DO WY
 KO DO WZ
 KO DO XA
 KO DO XB
 KO DO XC
 KO DO XD
 KO DO XE
 KO DO XF
 KO DO XG
 KO DO XH
 KO DO XI
 KO DO XJ
 KO DO XK
 KO DO XL
 KO DO XM
 KO DO XN
 KO DO XO
 KO DO XP
 KO DO XQ
 KO DO XR
 KO DO XS
 KO DO XT
 KO DO XU
 KO DO XV
 KO DO XW
 KO DO XX
 KO DO XY
 KO DO XZ
 KO DO YA
 KO DO YB
 KO DO YC
 KO DO YD
 KO DO YE
 KO DO YF
 KO DO YG
 KO DO YH
 KO DO YI
 KO DO YJ
 KO DO YK
 KO DO YL
 KO DO YM
 KO DO YN
 KO DO YO
 KO DO YP
 KO DO YQ
 KO DO YR
 KO DO YS
 KO DO YT
 KO DO YU
 KO DO YV
 KO DO YW
 KO DO YX
 KO DO YY
 KO DO YZ
 KO DO ZA
 KO DO ZB
 KO DO ZC
 KO DO ZD
 KO DO ZE
 KO DO ZF
 KO DO ZG
 KO DO ZH
 KO DO ZI
 KO DO ZJ
 KO DO ZK
 KO DO ZL
 KO DO ZM
 KO DO ZN
 KO DO ZO
 KO DO ZP
 KO DO ZQ
 KO DO ZR
 KO DO ZS
 KO DO ZT
 KO DO ZU
 KO DO ZV
 KO DO ZW
 KO DO ZX
 KO DO ZY
 KO DO ZZ

SKICA PREMJERA BR. 19/99-1

Br. katastarskog plana: _____
 Tahimetrijski zapisnik: sveska _____
 Veza sa ranijom skicom, premjera: 1:500, god. _____

Milan Minović JMBG 2705949710360
 Zgrada broj 1 na kat. parceli 589/2, K.O. Krimovica
 Posebni dijelovi u prizemlju

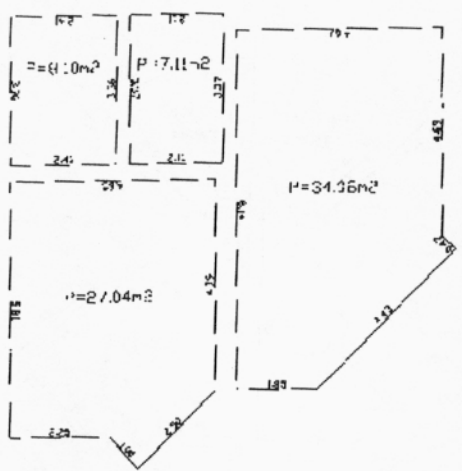

PD2
 Površina stambenog prostora: P=74m²

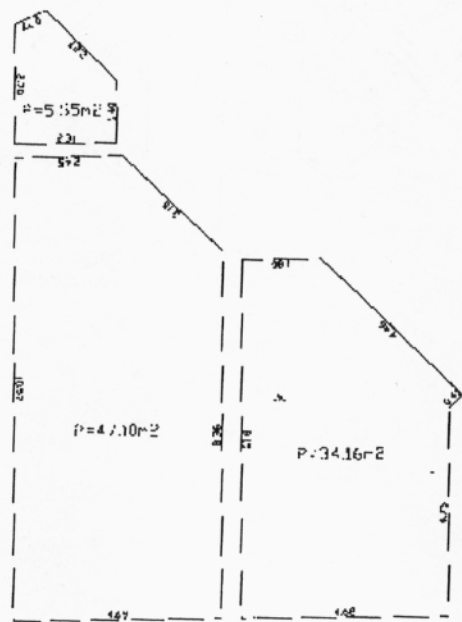

PD1
 Površina garaže: P=84m²

Snkrio dana: 26.05. 2011 god.

Nikolić Meksimilijan Miroslav geod. tehničar

Pregledao dana: 20... god.

polpis

Spisak prijava: 22 2011 god.

Spisak promjena: 20... god.

ERNE GORE
 E GORE
 KRETNINE
 BUDVA KOTOR
 KOTOR
 KOTOR
 1:

SKICA PREMJERA BR. 19113-3

Br. katastarskog čina: _____
 Tahimtrijski za: snik. Jveska _____
 Veza sa ranijom skicom premjera: br./god. _____

Milan Mitrović JMBG 2705949710360
 Zgrada broj 1 na kat. parceli 589/2, K.O. Krimovica
 Posebni djelovi na II spratu

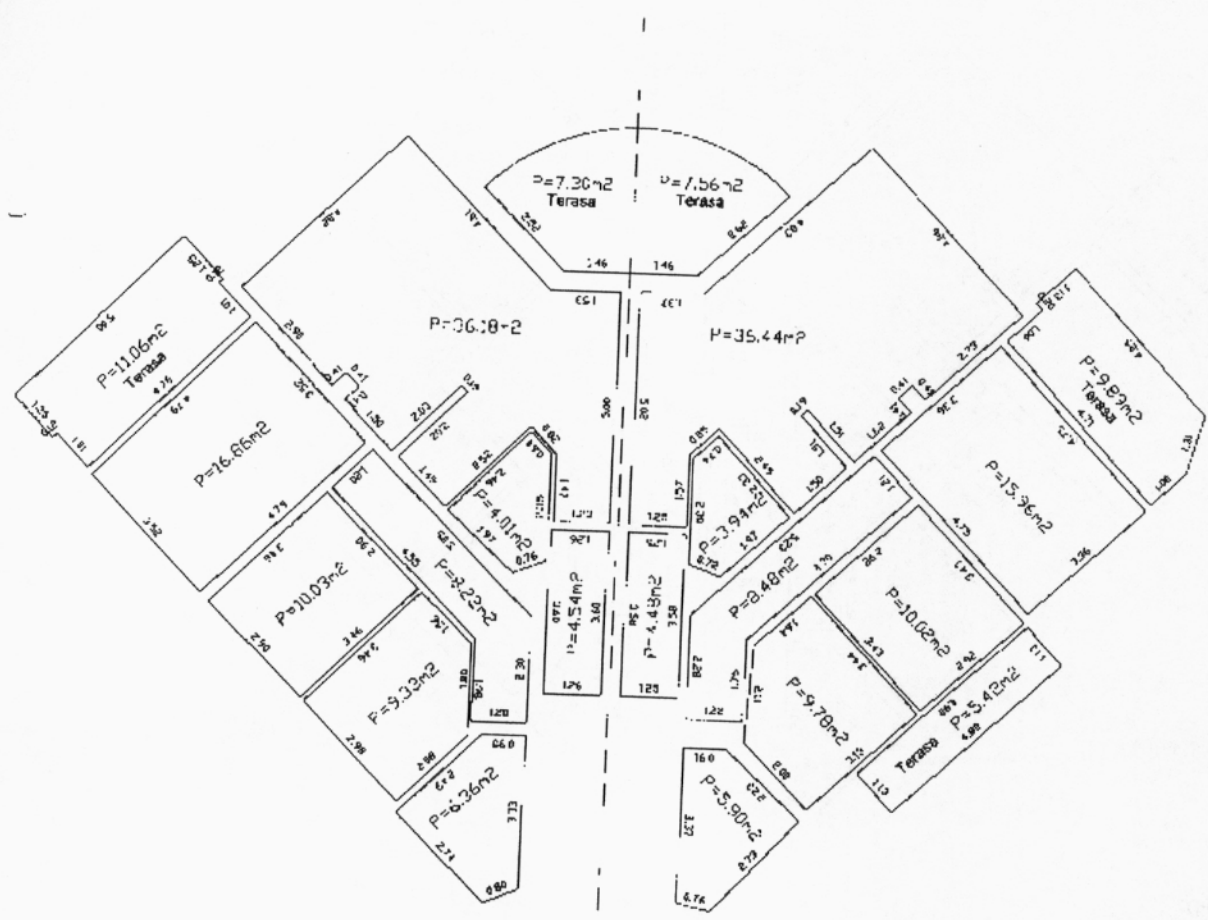

PD5
 Površina stambenog prostora: P=114m²

PD6
 Površina stambenog prostora: P=114m²

Spisak prijava: 20. 2011. god.
 Spisak promjena: 20. god.

Snimio dana: ..06.05. 2011. god.
 Nikoć Maksim Milorad god. tehničar
 Pregledao dana: 20. god.
 potpis

RNE GORE
 E GORE
 KREYNINE
 Kotor
 Krimovica
 1:

SKIPA PREMJERA BR. 19/11-5

Br. katastarskog r. una: _____
 Tahimetrijski zanjnik: sveska _____
 Veza sa ranijom. skicom premjera: br./god. _____

Milan Mitrović JMRG 2705949710360
 Zgrada broj 1 na kat. parceli 589/2, K.O. Krimovica
 Posebni djelovi u potkrovlju

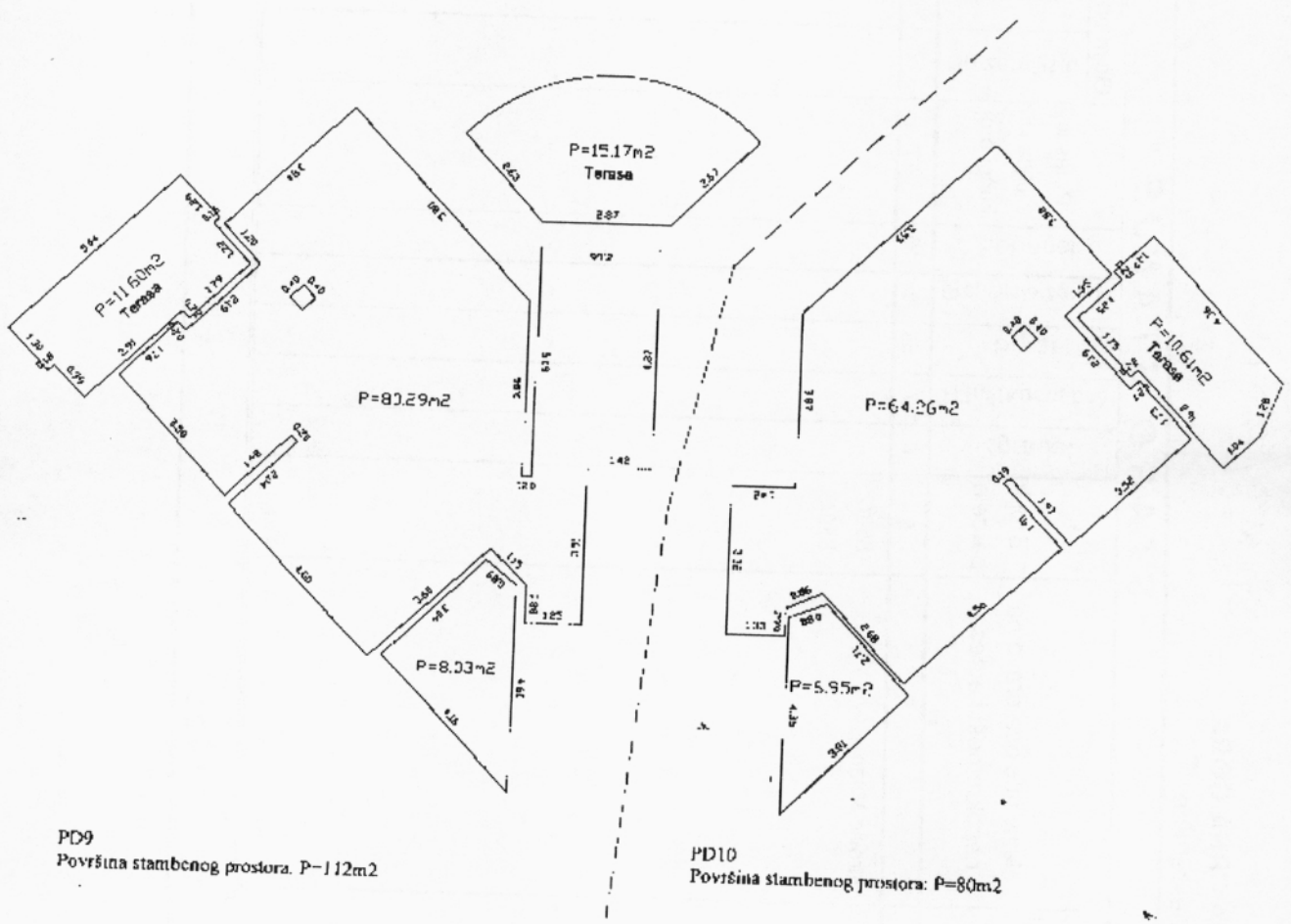

PD9
 Površina stambenog prostora: P=112m²

PD10
 Površina stambenog prostora: P=80m²

Spisak prijava: 20. 2011. god.
 Spisak promjena: 20. god.

Snimio dana: 06.05. 2011. god.
 Nikolić Maksima Miroslav geod. inženjer
 Pregledao dana: 20. god.

 potpis

NOVO STANJE

List nekretnosti	Matični broj	Naziv nosioca prava na nepokretnosti i adresa	Broj parcele	Oznaka nepokretnosti						Sifra prava				Sifra prava				Šifra načina korišćenja nepokr. (zemljišta, zgrade, pos. dijela)	Površina				Tereti ograničenja	Titular		
				Ulaz (kc br.)	Sprat	Broj dijela zgr.	Sobnost	God izgrad.	Plan	Skica	Na zemljištu	Na zgradi	Na zemljištu	Na zgradi	Na zemljištu	Na zgradi	ha		a	m ²	Površ. zgrade	Površ. dijela zgrade				
588	23	24 Mitrović Milan	25	26	27	28	29	30	31	32	33	34	35	36	37	38	39	40	41	42	43	44	45	46	47	
			859/2	1		P3Pn												40	41	42	43	44	45	46	47	
																			40	41	42	43	44	45	46	47
588		V-List Mitrović Milan	859/2	1		P	1											40	41	42	43	44	45	46	47	
																			40	41	42	43	44	45	46	47
																			40	41	42	43	44	45	46	47
																			40	41	42	43	44	45	46	47
																			40	41	42	43	44	45	46	47
																			40	41	42	43	44	45	46	47
																			40	41	42	43	44	45	46	47
																			40	41	42	43	44	45	46	47
																			40	41	42	43	44	45	46	47
																			40	41	42	43	44	45	46	47
																			40	41	42	43	44	45	46	47

Obradio:
za "GEOMONT" d.o.o.
Milica Rapanovic

IZNOS 1:

O
Aleksa
račun k
arhiva
parcele

Ova puno

U Budvi

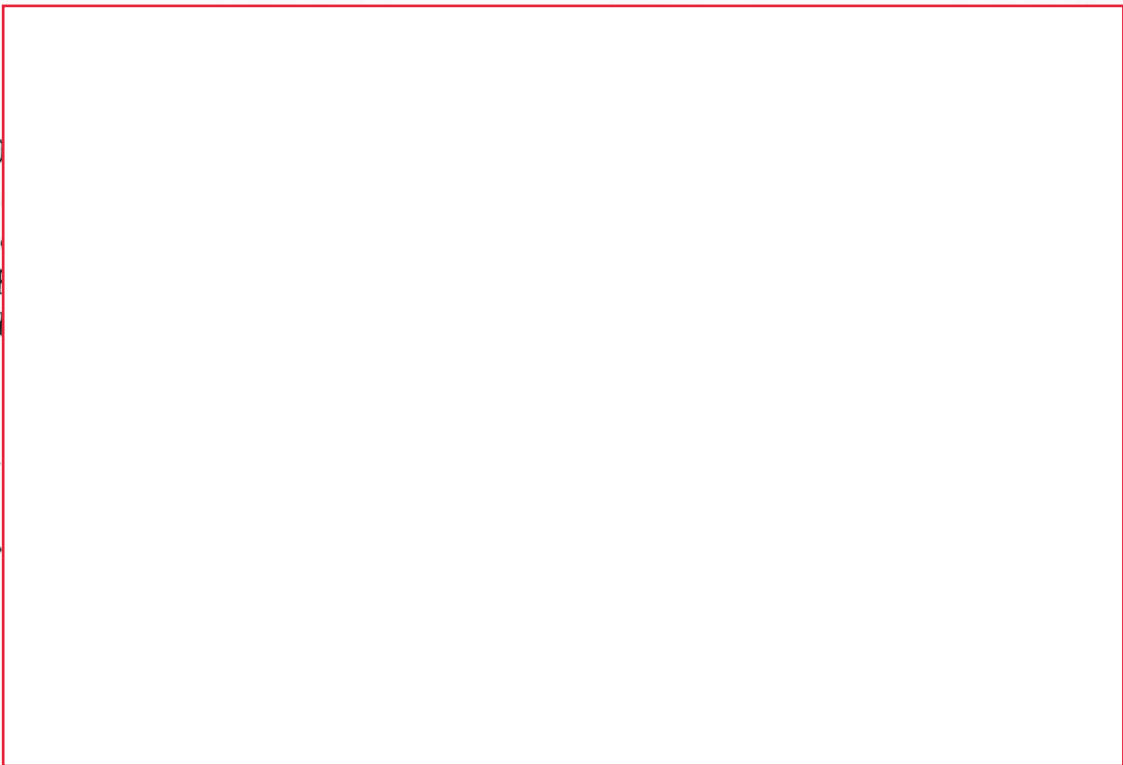

Mitrović Ljubinka

Ljubinka Mitrović



CRNA GORA
UPRAVA ZA NEKRETNINE
Područna jedinica Kotor
Broj : 954-106-UPI-1318/11
Kotor, 27.06.2011.godine

Uprava za nekretnine CG - Područna jedinica Kotor rješavajući po zahtjevu Mitrović Ljubinke predatom preko punomoćnika Marojević Aleksandre u predmetu upisa promjene na nepokretnosti u katastarskom operatu na osnovu člana 84 Zakona o državnom premjeru i katastru nepokretnosti ("Sl. list RCG" br. 29/2007), člana 118 Pravilnika o izradi i održavanju katastra nepokretnosti ("Sl. list RCG" br. 22/2006) i člana 133 Zakona o opštem upravnom postupku ("Sl. list RCG" broj 60/2003), donosi:

RJEŠENJE

DOZVOLJAVA SE upis promjene na nepokretnosti u kat. operatu na način što će se:
- kat. parcela broj **857** po kulturi livada 4. klase površine 424 m² i kat. parcela broj **858** po kulturi pašnjak 4. klase površine 300 m², unisana u listu nepokretnosti broj 725 KO KRIMOVICE, na ime **MITROVIĆ LJUBINKA**,

UPISATI u "A" listu lista nepokretnosti broj 725 KO KRIMOVICE na **dosadašnjeg vlasnika** kao:
- kat. parcela broj **857** po kulturi livada 4. klase površine 341 m² i kat. parcela broj **858** dvorište površine 239 m², zemljište ispod objekta 1 – stambena zgrada površine u osnovi 144 m²,

U "V" listu lista nepokretnosti broj 725 KO KRIMOVICE, na kat. parceli broj **858**, upisati objekat broj 1 – stambena zgrada spratnosti P+P1+Pn površine u osnovi 144 m², kao:
- stambeni prostor spratnosti P površine 73 m², PD 1,
- stambeni prostor spratnosti P1 površine 85 m², PD 2,
- stambeni prostor spratnosti P1 površine 51 m², PD 3,
- stambeni prostor spratnosti PN površine 85 m², PD 4 i
- stambeni prostor spratnosti PN površine 51 m², PD 5.

U "G" listu lista nepokretnosti broj 725 KO KRIMOVICE za objekat broj 1 na kat. parceli broj **858**, **upisati teret** "nema građevinsku dozvolu".

Upis promjene na nepokretnosti u katastarskom operatu se vrši na osnovu spiska prijava br. 21/2011 za KO Krimovice i skice premjera br. 20/2011 za KO Krimovice.
Konačno rješenje o upisu prava je izvršno rješenje za sprovođenje promjena u katastru nepokretnosti.

Obrazloženje

Marojević Aleksandra podnijela je Upravi za nekretnine CG - Područnoj jedinici Kotor zahtjev za upis promjene na nepokretnosti u katastarskom operatu po osnovu spiska prijava br. 21/2011 za KO Krimovice i skice premjera br. 20/2011 za KO Krimovice sačinjenih od strane "GEOMONT" DOO Budva, koji zahtjev je zaveden kod ove Područne jedinice pod brojem 954-106-UPI-1318/11 od 17.06.2011.godine.

Uz zahtjev je dostavljen spisak prijava za KO Krimovice, skica premjera za KO Krimovice sačinjeni od strane "GEOMONT" DOO Budva i uplatnice.